

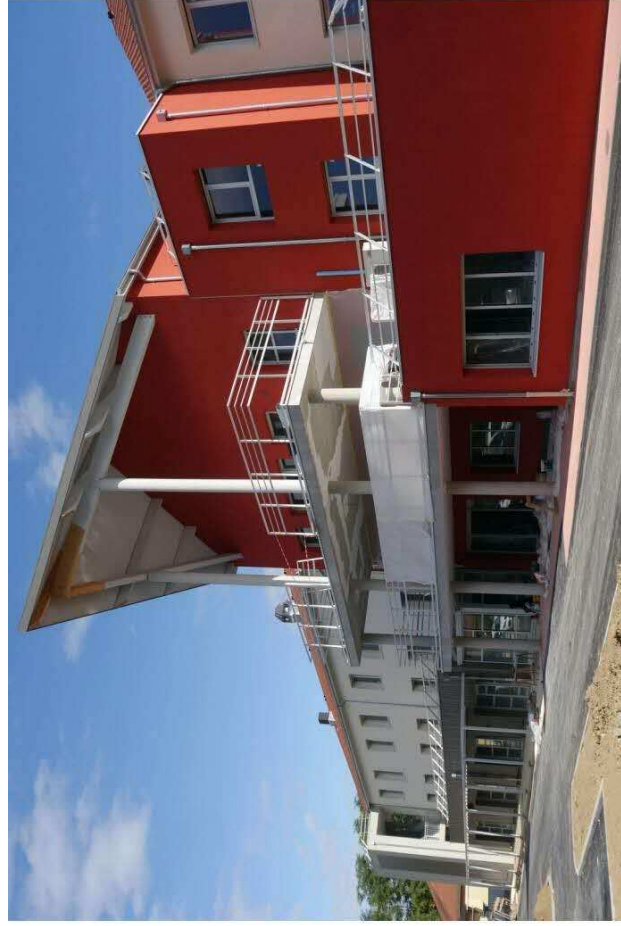

**REFERENCE N°2**



Description succincte de l'opération :  
Construction d'un EHPAD de 80 chambres PONTCHARRA (38)

Maitre d'ouvrage : OPAC 38

Architecte: CROPIER ARCHITECTE

Type de mission : Moe fluides BASE + EXE

SDP: 5.600 m<sup>2</sup>

Objectif ou Gain de performance énergétique: RT 2012 -15% sur BBIO et -20% sur Cep

Système énergétique : Chauffage gaz de ville

Date et étape du projet : Livraison 2020

Montant des travaux : 8.850.000 € HT